

市内10地区で「福祉懇談会」を開催しています。福祉懇談会は、長門市と長門市社協が協働で策定に取り組んでいる「第3次長門市地域福祉計画・地域福祉活動計画」に地域住民の皆様の声を反映させるために行っています。

皆様の率直なご意見を伺うことで各地域の福祉課題の把握をし、上記計画の具体的な施策に結びつけていきます！

懇談会の開催スケジュール

6/20 (月) 通地区	7/6 (水) 西深川地区
6/21 (火) 三隅地区	7/8 (金) 大畑地区
6/23 (木) 俵山地区	7/12 (火) 仙崎地区
6/28 (火) 日置地区	7/14 (木) 向陽地区
7/4 (月) 東深川地区	7/20 (水) 油谷地区

◇もくじ◇

P1: 表紙 福祉懇談会を開催しています

P2~3: 特集 平成27年度事業報告・決算報告

P4: お知らせコーナー

P5: 社協ふぉとレポート、ひだまり通信、

ききたい!〇〇の声

P6~7: ぜんぎんページ、

災害義援金・支援物資の寄付、職員募集

P8: 自治会福祉部紹介、社協事業紹介

平成27年度 事業報告・決算報告

※部門別に報告（主要事業を抜粋）

法人運営部門

- 会費 一般会費 10 300円
特別会費 10 1,000円
- 寄付金 香典返し 418件
見舞返し 28件
一般寄付・その他 85件
- 役員会 理事会4回、評議員会3回
- 地域公益活動推進協議会設立準備会ほか 5回
- 広報 社協だより「しあわせながと」
全戸配布 年6回発行
ホームページアクセス 10,312件
- ふれあいベンチ設置 交換2台
- 福祉団体、ボランティア、NPO等助成事業



福祉教育出前講座



介護職員初任者研修

- 福祉教育・福祉人材の育成
・福祉教育出前講座
・介護職員初任者研修受講支援
- 資金貸付 法外援護資金 28件
生活福祉資金

地域福祉活動部門

- 自治会福祉部設置育成支援 63組織
(市内全域の60.1%)
- 7地区(市内全域)社協活動推進
(社協会費・寄付金割戻し)
- 家族介護者のつどい開催 参加者35名

平成27年度 事業活動収支

サービス活動増減の部
(依山湯の家を含む)

収入の部 **611,450,896円**

費目	金額(円)
会費(サービスまごころ会費含む)	3,877,000
寄付金	14,218,247
補助金	42,299,965
受託金	28,410,564
事業収入	2,912,259
介護保険収入	297,116,299
児童福祉事業収入	186,116,838
保育事業収入	13,946,000
障害福祉サービス等事業収入	21,614,297
その他の収入	939,427

支出の部 **564,917,519円**

費目	金額(円)
人件費支出	441,469,810
事業費支出	70,546,678
事務費支出	33,599,322
返還金支出	1,114,202
共同募金配分金事業支出	350,000
助成金支出	5,419,917
負担金支出	354,000
減価償却費	22,146,826
国庫補助金等特別積立金取崩	-10,083,236

詳しくは、長門市または長門市社会福祉協議会のホームページにて、情報を公開しています。

寄付金の使いみち

(事業指定寄付を除く)

平成27年度より、新たな経理区分として「善意銀行事業」を設け、その用途を分かりやすいように変更しました。

市民の皆様から寄せられた浄財である寄付金については、介護職員初任者研修への支援をはじめ、たけのこ村事業や自立支援ホーム設置事業、はつらつ外出支援事業に活用したうえで、地域福祉支援事業等に使用させていただきました。次年度に、1,761,111円を繰り越させていただきます。



皆さんのご厚意をありがとうございました。
今年度も皆様の御協力をよろしくお願ひします。

寄付金の使いみち	金額(円)
罹災見舞金	75,000
介護職員初任者研修受講料補助	255,000
たけのこ村事業	3,000,000
自立支援ホーム設置事業	700,000
成年後見・権利擁護事業	250,440
はつらつ外出支援事業	523,745
地域福祉支援事業(地区社協へ)	1,674,900
地域福祉支援事業(自治会福祉部へ)	1,520,100
地域福祉支援事業(福祉員研修費補助)	5,000
ファミリーサポート事業	62,717
福祉バス運行事業	12,120

長門市地域福祉計画と一体的に策定した第2次地域福祉活動計画の4年目にあたる平成27年度は、基本理念である『みんなが主役、誰もが住みつけてみたいまちづくり』の実現に向け、役員・事務局・事業所・施設が一体となり、地域住民や関係団体との協働のもと、地域の特色を生かしながら地域福祉を推進する中核的な団体として、福祉のまちづくりを目指し諸事業を実施しました。

特に、昨年度より県内トップを切ってモデル事業に取り組んだ「生活困窮者自立支援事業」を引き続いて受託しました。この事業は単に生活に困窮している方にとどまらず、既存の公的サービスで支援の難しい、大人の発達障害やひきこもりの方等も対象としており、社協の持っている様々なネットワークを活用して、職員自らが地域に出向くアウトリーチと寄り添い型の支援体制を目指しています。

＝赤い羽根共同募金配分金事業

在宅福祉サービス部門

- 介護保険事業
 - ・ 居宅介護支援事業（長門・油谷）
 - ・ 訪問介護事業（長門・油谷）
 - ・ 訪問入浴介護事業（長門・油谷）
 - ・ 通所介護事業
 - 一般型（長門）・小規模型（油谷・通）
 - ・ 小規模多機能ホームひだまり長門
- 介護予防事業
 - ・ 閉じこもり予防デイサービス
 - ・ 生活支援相談員派遣事業
- その他の事業
 - ・ はつらつ外出支援サービス 930件
 - ・ 福祉用具貸出事業 146件
 - ・ 黄色い杖給付事業 68件
- 福祉バス運行事業 運行156回

住民参加型福祉サービス部門

- ふれあい・いきいきサロン 73か所、1,274名
- サービスまごころ 提供回数385回
- ボランティア活動推進
- ボランティア登録人数 511名
- ボランティア養成講座開催



ふれあい・いきいきサロン
リーダー研修



ファミリーサポートセンター
交流会

福祉サービス利用支援部門

- 地域福祉権利擁護事業
利用者数 36名
- 成年後見事業 相談5件
- 自立相談支援センター
（生活困窮者自立支援事業）
 - ・ 自立相談支援 6件
 - ・ 家計相談支援 4件
 - ・ 就労準備支援 2件
 - ・ その他の支援 59件
- 自立支援ホーム設置事業

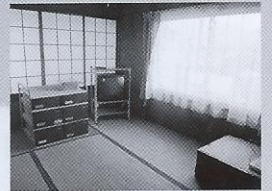

自立支援ホーム

障害者総合支援法事業

- 居宅介護（訪問介護）
- ガイドヘルプ事業 44件
- 手話奉仕員派遣事業 36件
- 地域活動支援センターたけのこ村
 - ・ 作業、生産、創作活動 対応206件
 - ・ 障害者相談支援事業
来所相談1,602件、電話相談 47件



たけのこ村まつり

児童福祉部門

- 児童養護施設 俵山湯の家
29名（年度末在籍者）
- 子育て短期支援事業
一時保護7名、延べ84日
- グループケア事業（2か所）
- 俵山幼稚園 園児数13名（年度末在籍者）
- ファミリーサポートセンター
利用回数266回
- チャイルドシート貸出事業 383台

今年もやります!!! 夏休み手話講座



お知らせ コーナー

下記の日程で、手話講座を開催します。今年度は2か所で開催。みなさんと楽しく学べる時間を過ごしましょう♪♪♪ **申込〆切：7月19日(火)**

会場	回数	日程	定員	お問合せ・お申込み先
長門市地域福祉センター	3回	①7/26(火) ②8/2(火) ③8/9(火) 18:30~20:00	30名	長門市社会福祉協議会事務局 ☎22-8294
油谷保健福祉センター	4回	①7/29(金) ②8/5(金) ③8/19(金) ④8/26(金) 18:30~20:00	20名	長門市社会福祉協議会油谷支所 ☎32-0931

参加無料

チャリティ募金活動のお知らせ



24時間テレビ39 ~愛は地球を救う~

今年度も市内高校生ボランティアによる募金活動を実施します。皆様から寄せられた募金は、福祉車両の寄贈、介助犬の育成・普及活動、災害復興の支援に役立てられます。

- 日時 8月28日(日) 10:00~15:00
- 場所 ウェーブ



よろしくお願ひします!

家計・仕事・生活のことなど自立支援に関する

地区別 無料相談会

を開催します

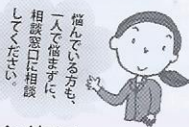

いろいろな理由で経済的、社会的に困窮している、または長期間仕事に就けていない等生活上の悩みを抱えている方、そのご家族の方。まずは一度ご相談下さい。秘密は厳守します。
*** 予約不要**

開催日	時間	開催場所
7/13(水)	14:00~16:00	三隅農業者トレーニングセンター
8/10(水)	14:00~16:00	油谷保健福祉センター

お問合せは
自立相談支援センター ☎23-1600
(地域生活支援センターふらっとホーム内)

レクリエーション用具 貸出します!

いきいきサロン等 集いの場で... **ご利用ください。**

↓↓下記、新しく追加しました。↓↓

- ①まちがい探し
- ②昭和 思い出しテスト



備品貸出のお問合せは
長門市社会福祉協議会事務局 ☎22-8294
または各支所へ

参加してみませんか?

家族介護者三二交流会



下記の日程で、家族介護者三二交流会を開催しています。お茶を飲みながら、一緒に語らいの時間を過ごしましょう♡

開催日	奇数月の第3火曜日
時間	14:00~15:30
場所	日置農村環境改善センター
参加費	1回100円



次回は7月19日(火)。ご連絡お待ちしております♪

お問合せ・お申込みは
長門市社会福祉協議会日置支所
担当：池永 ☎37-3937



社協や、地域での出来事を写真とともにご紹介します！



6/5
(日)

介護職員初任者研修

開講しました



平成28年度介護職員初任者研修が長門市地域福祉センターで開講し、15名の参加がありました。少子高齢化が急速に進行する本市において、一人でも多くの市民の方に介護技術や知識を習得していただくことを目的に、毎年開催しています。

参戦!!

ゆるキャラグランプリ

今年もほえっぴーが
エントリー! 2016



今年も「ほえっぴー」がゆるキャラグランプリに出場します！パソコン、タブレット、スマートフォン等から投票することができます。応援と投票を、よろしくお願いします！

投票はこちらから!

<http://www.yurugp.jp/>

投票期間 7/22(金)~10/24(月)



小規模多機能ホーム「ひだまり長門」の近況を報告します

No.21

利用者さん募集中!

ひだまり長門では、「通い」を中心に「泊り」や「訪問」のサービスを実施しています。年中無休365日対応！利用者さん募集中です！



ボランティアグループ「夢見る会」のみなさんと



俵山しゃくなげ園へ外出♪

ひだまり長門 サービス内容	
通いサービス	送迎、食事、入浴、体操、レク、ドライブ、手芸、脳トレ、趣味的活動、外出支援
宿泊サービス	急な宿泊希望でも対応できます（個室5部屋）
訪問サービス	安否確認・服薬確認等

ご利用・見学のご相談は
小規模多機能ホーム「ひだまり長門」
担当：吉岡、山本 ☎32-0294

本人や家族のご希望に応じてサービスを組み合わせ、在宅での生活を継続できるよう支援していきます。ご利用の相談、見学の希望など…お気軽にご連絡ください♪



第11弾 「油谷・宇津賀地区に新しいサロン誕生！」

ききたい!



〇〇
の声

4月に新規に立ち上がったサロン「うつが・いきいきサロン」(油谷・宇津賀地区)の担い手の方にお話を伺いました。

昨年の住民意識調査から、過疎高齢化が著しい当地区においては、高齢者のサロン活動が特に望まれていることがわかりました。

散居、独居により地域で孤立しないよう「気軽に参加できる交流の場づくり」と「介護予防意識の向上」を目的として本会を開設。毎月第3火曜日、旧文洋小学校で、会員・担い手22名が「明るく元気になごやかに」をモットーに活動しております。

うつが・いきいきサロン 代表 埴村 浩



2016年4月1日～
2016年5月31日
(受付順、敬称略)

この寄付金は、地域福祉事業の充実発展のため、大切にに使わせていただきます。
社会福祉協議会では、結婚・出産等の祝いや香典・玉串料のお返し、お見舞い返し、チャリティー等のご寄付を常時受け付けておりますので、宜しくお願い申し上げます。



香典返し

寄付者名	ご住所	逝去者ご芳名	寄付額	指定
通				
新宅 三治	通14区	御尊父 哲男	金一封	
仙 崎				
高野 芳江	新開町	御主人 満春	金一封	
河本紀代子	青海	御母堂 壽子	金一封	
佐野 正人	幸町	御長男 和人	金一封	
三井ノリ子	栄町	御主人 邦良	金一封	
松本 正	鍛冶屋町	御令室 美幸	金一封	
松谷 桂一	新開町	御尊父 文次	金一封	
村田ヨシエ	鍛冶屋町	御主人 忠	金一封	
岡本 貫二	祇園町	御母堂 ユキエ	金一封	
藤井 敏彦	鍛冶屋町	御尊父 利雄	金一封	
河村 克代	白濁2区	御主人 清治	金一封	
深 川				
山田 剛	湊3区	御母堂 三千子	金一封	
岡崎 公一	境川	御尊父 俊夫	金一封	
堀 隆人	山小根	御祖母 シズ子	金一封	
加藤 堯正	藤中	御令室 ヨシエ	金一封	
杉山 範治	真木	御母堂 智津子	金一封	
上野 定一	渋谷中区	御兄 保	金一封	1件
廣澤 豆子	小河内	御主人 元夫	金一封	2件
森 慎子	板持1区	御主人 脩二	金一封	
村田 佳子	江良	御母堂 阪倉ナツ子	金一封	1件
竹野志津江	下郷	御主人 勝洋	金一封	
梶本 節	上川西3区	御兄 隆	金一封	
中野 隆治	板持3区	御母堂 キミエ	金一封	
池永 尚嗣	中山	御母堂 華子	金一封	
重廣 政則	正明市4区	御尊父 和美	金一封	
野村 佳嗣	湯本	御母堂 恵美子	金一封	
幸池 忠雄	渋谷3区	御尊父 保昌	金一封	
廣田 克己	板持4区	御令室 みち子	金一封	
濱村 信一	中山	御母堂 富子	金一封	
木原 孝	三ノ瀬	御母堂 チエ	金一封	
岩本 康代	上川西3区	御母堂 田中富江	金一封	
山田 秀樹	藤中	御母堂 和江	金一封	
沖村扶美枝	山小根	御主人 昇	金一封	1件
藤岡 光利	江良	御母堂 宮本武子	金一封	
松浦 義一	田屋	御母堂 伊佐子	金一封	
向井 昌幸	大埜	御母堂 シズ子	金一封	
俵 山				
藤田 幸枝	大羽山	御母堂 宮原周代	金一封	
原田 木	木津	御令室 キヨ子	金一封	
三 隅				
佐々木照明	浅田	御母堂 悦子	金一封	
田中 俊雄	下東方	御母堂 ツル子	金一封	
内田 勝正	野波瀬	御母堂 ハツ子	金一封	
泉 隆人	豊原	御母堂 キヌ子	金一封	
熊野 雅和	三隅中村	御尊父 正	金一封	
中本真里子	辻並	御母堂 岡崎美智恵	金一封	
末永 隆一	野波瀬	御母堂 ヨシ	金一封	
伊藤 安男	市	御母堂 芳子	金一封	
匿名			金一封	1件

寄付者名	ご住所	逝去者ご芳名	寄付額	指定
日 置				
上杉 孝久	黄波戸	御母堂 綾子	金一封	
中村 真弓	新市	御主人 英熙	金一封	
岡藤 利雄	国広	御母堂 ウメヨ	金一封	
窪田 正純	長崎	御令室 真弓	金一封	
守山 智子	古市上	御母堂 溝部静江	金一封	
久保 幸一	古市下	御尊父 十三日	金一封	
小野 定子	黄波戸	御主人 勝久	金一封	
南野 純一	堀田	御尊父 清美	金一封	
植永 慶雄	東坂本	御叔母 イツコ	金一封	
下村 一男	黄波戸	御令室 ツヤコ	金一封	
油 谷				
末永 昭	油谷中畑	御令室 登栄榮	金一封	
藤井 一夫	上蔵小田	御令室 恵美子	金一封	
廣谷美智子	山崎	御主人 公平	金一封	
久保 綾女	上蔵小田	御主人 良介	金一封	
塩瀬多美子	里	御主人 利昭	金一封	
川崎 澄夫	稲石	御母堂 文子	金一封	
岡野 武義	大川尻	御令室 玲子	金一封	
平尾 保	杣地	御尊父 誠實	金一封	
原田 利子	山根	御主人 忠久	金一封	
山本 幸治	貝川	御尊父 浅雄	金一封	
早川 恵子	川尻東	御尊父 中尾秀明	金一封	
蘇鉄 則光	掛洲	御令室 文子	金一封	
吉本 慎治	掛洲	御母堂 雪子	金一封	

※油谷地区の寄付報告については本社協だより掲載を以って返礼はがきの郵送に代える習慣となっています。

見舞い返し

寄付者名	ご住所	寄付額	指定
三 隅			
田原 尚善	生島	金一封	1件
油 谷			
宮路 久子	川尻東	金一封	
福谷 宗成	川尻西	金一封	
磯部 勇	川尻東	金一封	

一般寄付(篤志)

寄付者名	ご住所	寄付額	指定
法 人			
ボランティアグループ陶芸部		金一封	
俵山湯の家			
俵山仏教婦人会		10,000	
匿名		10,000	



物品寄付

寄付者名	ご住所	内容
仙 崎		
匿名		洗濯洗剤
三 隅		
匿名		布団
日 置		
匿名		木琴
油 谷		
岡野 武義	大川尻	おむつ、ポータブルトイレ、椅子
俵山湯の家		
ミクちゃんアリーナ長門店		食品
河野 聡		食品
明治安田生命萩営業所		衣類
ヤマネ鉄工建設株式会社		食品
匿名		衣類他
ひだまり長門		
中村 悦子	湯本	輪投げ

期間中に下記のご寄付を頂きました。
厚く御礼申し上げます。(含非掲載分)

	件数	金額
香典返し	70	1,636,000
見舞返し	4	35,000
篤志他	18	31,700
合計	92	1,702,700

チャイルドシートお礼

寄付者名	ご住所	寄付額	指定
深 川			
匿名		1,000	
三 隅			
堀 達男	二条窪	金一封	
日 置			
匿名		1,000	
匿名		2,000	
油 谷			
藤田 陸世	上り野	金一封	

指定寄付先	件数	金額
深川地区社会福祉協議会	1	10,000
三ヶ村老人会	1	10,000
長門市グランドゴルフ協会長門支部	1	20,000
恵光苑	1	7,000
友愛センター	1	50,000
みすみ地区社会福祉協議会	2	25,000
合計	7件	122,000



災害義援金・支援物資の寄付 ~共同募金会受付~

平成28年5月31日受付分まで
受付順、敬称略

■熊本地震災害義援金

古城山法蓮寺住職総代一同	金一封
宗重 弘子	3,000円
小林 玉子	3,000円
つどいの場なかよしグループ一同	2,650円
法蓮寺門徒一同	15,000円
つどいの場男性ふれあい昼食会一同	6,000円

NPO法人まちづくりNET深川

金一封
宇津賀地区まちづくり協議会
金一封
20,000円
古市自治会
匿名13件

■大分県被災者義援金

法蓮寺門徒一同	15,000円
---------	---------

■熊本地震支援物資

徳見 篤男・美代子
松尾 光洋
長門市手をつなぐ親の会
友愛センター
酒のフロンティア(中嶋、中原、相川)
匿名6件

熊本地震災害義援金の受付期間が
平成29年3月31日まで延長になりました。
引き続き皆様のご協力を
よろしくお願いいたします。

職員採用試験を次のとおり実施します。(平成29年4月採用)

応募資格	社会福祉士(含取得見込み者)				
採用人数	事務職(正職員) 若干名				
応募提出書類	履歴書(写真貼付)、資格等の写し				
応募締切日	8月12日(金) 郵送可(当日必着)				
試験日時	・一次試験 9月18日(日) 午前10時から ・二次試験 10月頃(予定)				
試験科目	・一次試験 一般教養、社会福祉科目(大学卒業程度)、事務適性検査、一般性格診断検査 ・二次試験 作文、面接試験				
試験会場	・一次試験 山口県教育会館(山口市大手町2番18号) ・二次試験 長門市地域福祉センター(長門市東深川1321番地1)				
その他	<table border="1"> <tr> <td>処遇</td> <td>本会規定による</td> </tr> <tr> <td>問合せ先</td> <td>長門市社会福祉協議会事務局 担当: 岡田、田村 ☎22-8294</td> </tr> </table>	処遇	本会規定による	問合せ先	長門市社会福祉協議会事務局 担当: 岡田、田村 ☎22-8294
処遇	本会規定による				
問合せ先	長門市社会福祉協議会事務局 担当: 岡田、田村 ☎22-8294				

つなぐれ福祉の絆 自治会 福祉部 紹介

自治会福祉部とは
 地域の中で住民が福祉活動に取り
 組む専門部会のことです。
 地域の中の困りごとを地域で話し
 合い、共有し、解決するしくみづ
 くりを行います。

三隅地区

平野自治会福祉部

平野自治会は世帯数58戸、7部会で構成された組織で活動しております。福祉部は以前より、子どもの育成支援や高齢者の生活見守り支援をし、サロン活動を通じての健康相談、声掛け運動等幅広く活動しております。

最近の自治会活動の中心は、自然災害より“身”を守る防災活動の内容の充実です。そのために、福祉部として活発な意見を出し合っています。

今後、敬老会の開催・運営も含め、自治会活動の影の主役として更に福祉部活動をすすめていこうと思います。



6月2日“もみじ”いきいきサロンの皆さん福祉バスを利用して山口方面へ行ってきました!

知っちゃう? 社協 ボランティア活動保険



長門市社協では、ボランティア活動中に起こるさまざまな事故によるケガや賠償責任を補償する「ボランティア活動保険」の加入手続きを行っています。災害ボランティアとして被災地を支援したい!と思われる方もお住いの市町村の社協にて手続きを行ってください。

タイプ	プラン	保険料
基本タイプ	Aプラン	300円
	Bプラン	450円
天災タイプ (※)	Aプラン	430円
	Bプラン	650円

(1人あたり)

天災タイプご加入の方には加入カードを発行します。被災地にボランティアとして行く際に、ボランティアセンターで提示してください!

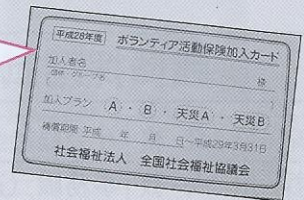

※天災タイプでは、基本タイプに加え天災(地震・噴火または津波)に起因する被保険者自身のケガを補償します。

お問合せは 長門市社会福祉協議会 事務局 ☎22-8294 または各支所へ

編集・発行

社会福祉法人 長門市社会福祉協議会
 〒759-4101
 長門市東深川1321-1 長門市地域福祉センター内
 TEL (0837) 22-8294 FAX (0837) 22-4340
 E-mail shiawase@nagatoshakyo.jp
 HPアドレス <http://www.nagatoshakyo.jp>

～ 編集後記 ～

熊本地震の発生から2か月半が経過しました。山口県周辺では近年、夏の大雨災害が多く発生しています。災害は他人ごとではありません。「被災地をいかに支援するか」から、次は「地元で災害が起こったら、自分たちがいかに行動するか」を考えてみましょう。