

講師：篠原 博之 先生

去る6月7日（日）、平成27年度介護職員初任者研修が開講しました。これは、ひとりでも多くの市民の方に、介護技術や知識を習得していただくことを目的に、毎年開催されています。

高齢化が急速に進行する本市において、在宅や施設、サービス事業所で介護の仕事を支えます。

◇もくじ◇

P1：表紙 介護職員初任者研修

P2～3：特集 平成26年度事業報告・決算報告

P4：たけのこ村だより、ひだまり通信、
社協ふおとレポート、ききたい！〇〇の声

P5：お知らせコーナー

P6～7：ぜんぎんページ、評議員紹介、
義援金募集、職員募集

P8：自治会福祉部紹介、社協事業紹介

平成26年度は、基本理念の『みんなが主役、誰もが住みつづけてみたいまちづくり』の実現に向け、役員・事務局・事業所・施設が一体となり、地域住民や関係団体との協働のもと、地域の特色を生かしながら地域福祉を推進する中核的な団体として、福祉のまちづくりを目指し諸事業を実施しました。

特に、県内のトップを切って生活困窮者自立促進支援モデル事業に取り組みました。社協のネットワークを活用して職員自らが地域に出向くアウトリーチと寄り添い型の支援体制を構築しています。

新規事業としては、障害者等の包括支援拠点「地域活動支援センター『たけのこ村』」が無事建設を終え、10月1日より供用を開始。また、通地区においてニーズが高かったデイサービスセンターを旧丸和跡地を活用し2月1日より供用を開始しました。

在宅福祉サービス部門

- 介護保険事業
 - ・ 居宅介護支援事業
 - ・ 訪問介護事業
 - ・ 訪問入浴介護事業
 - ・ 通所介護事業
 - 一般型・小規模型
 - ・ 小規模多機能ホームひだまり長門
- 介護予防事業
 - ・ 閉じこもり予防デイサービス
 - ・ 生活支援相談員派遣事業
- 障害者総合支援法にかかるとの事業
 - ・ 居宅介護（訪問介護）
 - ・ ガイドヘルプ事業 333件
 - ・ 手話奉仕員派遣事業 163件
- その他の事業
 - ・ はつらつ外出支援サービス 1,102件
 - ・ 福祉用具貸出事業 120件
- 福祉バス運行事業 運行132回

住民参加型福祉サービス部門

- ふれあい・いきいきサロン
69か所、134名
- サービスまごころ 提供回数1,063回
- ファミリーサポートセンター
利用回数296回
- ボランティア活動推進
- ボランティア登録人数 522名
- ボランティア養成講座開催
 - ・ 傾聴ボランティア
 - ・ 福祉体験学習サポートボランティア



萩・美祢・長門
三市ボランティア交流会



福祉体験学習サポート
ボランティア養成講座

 = 赤い羽根共同募金配分金事業

福祉サービス利用支援部門

- 地域福祉権利擁護事業
利用者数 37名
- 成年後見事業
法人後見契約 1件、相談12件
- 自立相談支援センター
(生活困窮者自立促進支援モデル事業)
 - ・ 自立相談支援 5件
 - ・ 家計相談支援 2件
 - ・ 就労準備支援 1件



自立相談支援センター



ひだまり長門 菱海保育園との交流



たけのこ村 竣工式の様子

障害者総合支援法関連事業

- 地域活動支援センターたけのこ村
 - ・ 作業、生産、創作活動 対応368件
 - ・ 障害者相談支援事業
来所相談1,500件、電話相談 350件
家庭訪問 58件、施設等訪問 4件
 - ・ ひきこもり支援（フリースペース）
開所日数182日、利用者延べ1,901名

児童福祉部門

- 児童養護施設 俵山湯の家
37名（年度末在籍者）
- 子育て短期支援事業 11名
一時保護13名、延べ272日
- グループケア事業（2か所）
- 俵山幼児園 園児数14名（年度末在籍者）
- 児童発達支援事業
利用者数29名、延べ利用2,022名
- チャイルドシート貸出事業 348台



俵山幼児園にて

平成26年度 事業報告・決算報告

法人運営部門

※部門別に報告（主要事業を抜粋）。

- 会費 一般会費 1口 300円
特別会費 1口 1,000円
- 寄付金 香典返し 469件
見舞返し 29件
一般寄付・その他 86件
- 役員会 理事会4回、評議員会2回
専門部会各1回
(生活困窮・地域福祉推進・児童養護施設)
- 社会福祉法人の地域貢献に関する
研修会兼意見交換会 1回
- 広報 社協だより「しあわせながと」
全戸配布 年6回発行
ホームページアクセス 9,618件
- ふれあいベンチ設置 新設2台、交換2台
- 福祉団体、ボランティア、NPO等助成事業

- 福祉教育・福祉人材の育成
・福祉教育出前講座 
・介護職員初任者研修受講支援  福祉教育出前講座（深川小学校）
- 資金貸付 法外援護 20件
生活福祉資金



福祉教育出前講座（深川小学校）

地域福祉活動部門

- 自治会福祉部設置育成支援 60組織
(市内全域の62.4%)
- 7地区（市内全域）社協活動推進
(社協会費・寄付金割戻し)
- 黄色い杖配布
- 家族介護者のつどい開催 参加者9名 



自治会福祉部による
誕生日プレゼント配布
(通IIグループ)

平成26年度 事業活動収支（俵山湯の家を含む）

収入の部 641,661,333円

費目	金額(円)
会費収入（サービスまごころ会費含む）	3,869,600
寄付金収入（事業指定寄付を含む）	20,470,045
経常経費補助金収入	70,170,746
受託金収入	49,541,524
事業収入	5,529,618
共同募金配分金収入	9,073,645
介護保険収入	274,190,293
自立支援費等収入	29,286,819
利用料収入	1,060,420
措置費収入	156,536,819
雑収入	9,015,856
借入金元金償還補助金収入	2,419,822
引当金戻入	1,669,380
国庫補助金等特別積立金取崩額	8,826,746

支出の部 598,742,400円

費目	金額(円)
人件費支出	429,311,225
事務費支出	39,236,560
事業費支出	95,357,400
返還金支出	1,379,434
分担金支出	103,310
助成金支出	7,414,059
負担金支出	354,000
減価償却費	20,892,462
引当金繰入	4,693,950

詳しくは、長門市または長門市社会福祉協議会のホームページにて、情報を公開しています。



寄付金の使いみち（事業指定寄付を除いた14,782,601円分）

市民の方から寄せられた浄財である寄付金については、地区社協や自治会福祉部への支援をはじめ、たけのこ村事業や災害ボランティア資材倉庫の建設、生活困窮者自立支援事業、その他の福祉事業に活用したうえ、残額を法人運営事業の事務費・事業費の不足分の一部に使用させていただきました。



たくさんのお厚意をありがとうございました。
今年度も皆様の御協力をよろしくおねがいします。

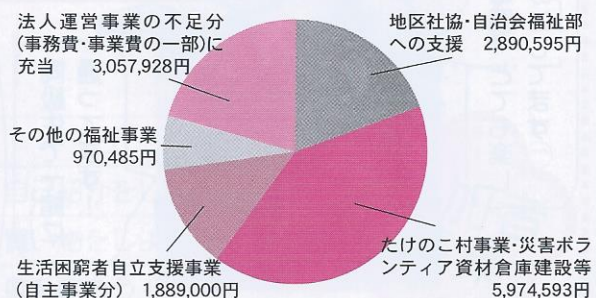

このコーナーでは、地域活動支援センター「たけのこ村」の近況を報告します！



竹、伐ります！

ご自宅やお庭、山、畑などなど、はびこってしまった竹にお困りではありませんか？
たけのこ村では1本30円にて竹を伐らせていただきます。伐った竹は粉碎処理（チップ加工）して持ち帰りますので現場には残しません。地形状況によっては対応出来ない場合がございます。
まずは下記問合せ先までお気軽にご連絡下さい。

たけのこ村

だより



大好評！竹チップ&竹パウダー

発売以来、たけのこ村の人気商品となっている竹チップと竹パウダー。竹パウダーは土壌改良に！竹チップは土が見えなくなるくらい敷き詰めて使うと草抑えになり、見た目もとても良い感じ！！お庭や畑に一度使ってみてください。

竹チップ (10kg) ¥300 竹パウダー (5kg) ¥500

お求めはたけのこ村または長門市社会福祉協議会事務局・各支所で



リピーター真木のS様より
★花の根の張りが違う!!
(さらに竹チップ200kg
ご購入頂きました！ありがとうございます)



リピーター三隅のA様より
★草押さえに効果があります！
(前は竹チップ、今回は竹パウダー20kg
ご購入頂きました！ありがとうございます。)



お問合せは たけのこ村 ☎22-1633

小規模多機能ホーム「ひだまり長門」の近況を報告します

No.18

この春、ひだまり長門では、お茶会、夏野菜の植え付け、母の日会など…いろいろな行事を通して利用者同士、また職員やボランティアさんと交流しました。いずれも素晴らしいひとときでした♪



夏が楽しみ～！
畑に夏野菜を植えました。



茶道の極み！
お茶会で美味しいお抹茶をいただきました。



大正琴(ハープ人丸)
母の日会
すてきなパフォーマンスがありました。



銭太鼓(河原若竹の会)

ひだまり



通信



ご利用・見学のご相談は
ひだまり長門 担当:吉岡 ☎32-0294



ご利用の相談、見学の希望など…お気軽にご連絡ください♪介護が必要になったら、ぜひ登録を！

第6弾 利用者の声 ～がよいデイサービス～

毎回、とても楽しみにしています😊



西村ヨシ (99歳) 村田ミドリ (99歳)

ききたい!



〇〇の声

同級生と一緒に通っています！

もうすぐ100歳!

5/24 (日) 川尻地区 防災訓練



当日は地区住民約140人、市・消防等関係者約100人が参加しました。社協職員も5名参加。住民の避難訓練の見守りや、各種訓練の見学を通して、災害時に活かせる平常時の地域のつながりづくりのあり方や、災害ボランティアセンター運営について、いまいちど職員間で協議し、考える機会となりました。

社協ふおとレポート

レポート



お知らせ コーナー

チャリティ募金活動のお知らせ

24時間テレビ38～愛は地球を救う～

- 日 時 8月23日(日) 10:00～15:00
- 場 所 ウェーブ地下1階広場

会場では市内高校生ボランティアによる募金活動を実施します。皆様から寄せられた募金は、福祉車両の寄贈、介助犬の育成・普及活動、災害時や海外での救援活動等に役立てられます。

24HOUR TELEVISION
SINCE 1978



ほえっぴーも
行くよ!



今年も下記の日程で、「家族介護者のつどい」を開催します。皆様のご参加をお待ちしています!

家族介護者のつどい

を開催します



参加申込み・お問合せは
長門市社会福祉協議会
事務局 担当:久保田
☎22-8294

- 日 時 8月25日(火) 10:30～13:00
- 場 所 三隅農業者トレーニングセンター
- 対 象 長門市にお住まいの方で家族の介護を行って
おられる方、家族介護者支援に関心のある方
- 内 容 介護体験のお話、昼食・交流会
- 参加費 無料
- 募集人数 20名
- 申込〆切 8月18日(火)



参加者
募集

手話でお話しましょう♪

夏休み手話講座

参加
無料

子どもから大人まで、楽しみながら手話を学べる講座です。

手話でお話しませんか?親子での参加もお待ちしています!

- 場 所 長門市地域福祉センター
2階 会議室
- 時 間 18:30～20:00
- 対 象 手話を学んでみたい方ならどなたでも
- 募集定員 30名 ※未成年は保護者の同意が必要
- 申込〆切 7月14日(火)



ありがとう♪

♪ 3回参加して、受講証をもらおう!

参加申込み・お問合せは
長門市社会福祉協議会
事務局 担当:藤井
☎22-8294

開催日	テーマ
7月21日(火)	自己紹介をしよう!
7月28日(火)	買い物をしよう!
8月4日(火)	歌を歌おう!

参加者
募集

2015年4月1日～
2015年5月31日
(受付順、敬称略)

この寄付金は、地域福祉事業の充実発展のため、大切に使用させていただきます。
また、社会福祉協議会では、結婚・出産等の祝いや香典・玉串料のお返し、お見舞い返し、チャリティー等のご寄付を常時受け付けておりますので宜しくお願いします。

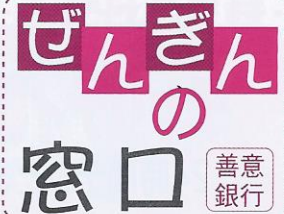

香典返し

寄付者名	ご住所	逝去者ご芳名	寄付額	指定
通				
新宅 功	通16区	御令室 歌子	金一封	
橋本 政博	通12区	御母堂 静江	金一封	
藤井 幸子	通1区	御主人 雅	金一封	
見島 弘子	通6区	御尊父 秀芳	金一封	
横田 満次	通1区	御母堂 チヨ	金一封	
仙 崎				
金崎 重忠	大泊	御母堂 セツ	金一封	
起田 一義	本町	御令室 洋子	金一封	
花表 洋子	鳥越1区	御主人 義男	金一封	
小茅 英昭	新町	御母堂 十八子	金一封	
田中トモ子	北本町	御主人 康彦	金一封	
中村 里江	青海	御主人 政道	金一封	
新山 澄江	白濁1区	御主人 豊	金一封	
永田 堅志	祇園町	御尊父 平治	金一封	
吉津 始起	鳥越1区	御尊父 正男	金一封	
村田 住榮	鳥越2区	御主人 末義	金一封	
石東 正之	祇園町	御尊父 進	金一封	2件
渋谷 弓代	鍛冶屋町	御尊父 源一	金一封	
濱谷 英子	祇園町	御主人 司	金一封	
深 川				
河村 英夫	正明市4区	御母堂 フミ子	金一封	
永妻 哲夫	真木	御母堂 竹代	金一封	
有蘭 美紀	板持1区	御母堂 富田トヨ子	金一封	
国芳 保夫	渋木2区	御兄 國芳 正人	金一封	
石野 陽子	板持3区	御母堂 石津ミツ子	金一封	
岡藤 正司	真木	御叔父 重雄	金一封	
小枝 常夫	渋木1区	御尊父 賢治	金一封	
山下 豊	三の瀬	御長女 幸子	金一封	
清水 義博	下郷	御尊父 勇	金一封	1件
中原 嘉一	境川	御尊父 登	金一封	
宇田 仁	江良	御母堂 利江	金一封	
溝部 喜一	境川	御令室 光恵	金一封	
山本 雅信	中山	御母堂 喜榮子	金一封	
植中 圭二	下郷	御尊父 義夫	金一封	
村田 稔	上郷	御令室 節代	金一封	
寺田ミヤ子	江良	御主人 助一	金一封	
河畑 松雄	藤中	御母堂 トヨ子	金一封	
小野 政昭	湊1東区	御母堂 マツエ	金一封	
白石 一男	田屋	御母堂 佐智子	金一封	
古田 和己	湊3区	御尊父 安雄	金一封	
三 隅				
弘中 米子	浅田	御主人 静	金一封	1件
河添 聡	向開作	御母堂 政子	金一封	
池永 誠一	野波瀬	御母堂 ソデ子	金一封	
原川 弘子	中村	御主人 博志	金一封	
青海 隆司	野波瀬	御母堂 操	金一封	
村田 保子	沢江	御主人 宗博	金一封	
白井 重治	野波瀬	御尊父 重一	金一封	
松岡 都	豊原	御主人 登	金一封	
木原 勲	中村	御尊父 俊男	金一封	
立間 雅子	湯免	御尊父 落合 忠	金一封	

寄付者名	ご住所	逝去者ご芳名	寄付額	指定
日 置				
三輪美智子	長崎	御主人 栄	金一封	
岡崎 道生	国広	御母堂 岡崎ウタ子	金一封	
辻野 好江	黄波戸	御母堂 幸子	金一封	
杉村 俊宏	黄波戸口	御尊父 茂雄	金一封	
大田 有秋	上城	御令室 静江	金一封	
油 谷				
小林 正司	大川尻	御尊父 八郎	金一封	
西島 壽枝	小田	御主人 敏達	金一封	
西岡 達也	貝川	御尊父 晴美	金一封	
山本サチ子	伊上浦	御主人 倉治	金一封	
秋富 和文	白木	御母堂 典子	金一封	
岡島 由信	上野東	御母堂 マツエ	金一封	
大谷 晋一	東津黄	御尊父 柳太郎	金一封	
藤本 保	須方	御令室 ミヨ子	金一封	
進藤 寿男	河原浦	御尊父 佳雄	金一封	
末永由美子	青村	御主人 忠雄	金一封	
岡田美代子	伊上浦	御主人 賢次	金一封	
藤本 保	須方	御母堂 モミ子	金一封	
浦野 勝義	掛瀨	御令室 節子	金一封	
菊本 和博	川尻東	御母堂 ツヨシ	金一封	
藤田 富雄	上野東	御伯母 塩瀬八千代	金一封	
畑尾 正義	田久道	御令室 敏子	金一封	
永田 旭	新別名	御令室 壽美江	金一封	
中村 直之	東大坊	御尊父 一美	金一封	

※油谷地区の寄付報告については本社協だより掲載を以って返礼はがきの郵送に代える習慣となっています。

見舞い返し

寄付者名	ご住所	寄付額	指定
三 隅			
宇田川久代	宗頭	金一封	
山城 京子	中村	金一封	
油 谷			
中村 厚子	広中	金一封	
三戸 猛司	川尻東	金一封	
奥崎サエコ	川尻東	金一封	
福谷トヨコ	川尻西	金一封	
末永 博美	川尻東	金一封	

物品寄付

寄付者名	ご住所	内 容
日 置		
匿名		大百科事典
俵山湯の家		
ミクちゃんアリーナ長門店		自転車2台・食品
ファミリーマート豊浦湯玉店		食品

指定寄付先	件数	金額
長門総合病院リハビリテーション	1	20,000
はればれ長門	1	20,000
下郷自治会	1	30,000
みすみ地区社会福祉協議会	1	30,000
合計	4件	100,000

期間中に下記のご寄付を頂きました。
厚く御礼申し上げます。(含非掲載分)

	件数	金額
香典返し	73	2,056,000
見舞返し	7	55,000
篤志他	7	31,900
合計	87	2,142,900

一般寄付(篤志)

寄付者名	ご住所	寄付額
法人		
劇団 双六 三代目 藤 ひろし		12,000
ボランティアグループ陶芸部		金一封
日置		
匿名		金一封
俵山湯の家		
俵山仏教婦人会		10,000
匿名		金一封
チャイルドシートのお礼		
匿名		金一封
車いすお礼		
永宗 悟勇	宗頭	金一封

屋久島町口永良部島新島 噴火災害義援金 受付中

共同募金会を通して、あなたの義援金が被災地支援に役立ちます。ご協力
よろしくお願いします。

- 受付期間 12月25日(金)まで
- 受付場所 長門市社会福祉協議会 事務局・各支所

※領収書の発行

義援金について、税制上の優遇措置を希望される場合は、後日領収書を発行します。窓口でお申し出ください。

- (自平成27年7月1日〜平成29年6月30日)
氏名(推薦団体等) 順不同敬称略
- 福田 裕子 [みすみ地区社会福祉協議会]
 - 山下 弥寿男 [通地区社会福祉協議会]
 - 五嶋 毅 [仙崎地区社会福祉協議会]
 - 上野 定一 [深川地区社会福祉協議会]
 - 三浦 辰美 [俵山地区社会福祉協議会]
 - 中尾 努 [日置地区社会福祉協議会]
 - 嶋田 稔雄 [ゆや地区社会福祉協議会]
 - 橋本 憲治 [長門市自治会連絡協議会]
 - 上田 茂 [長門市自治会連絡協議会]
 - 河野 広行 [長門市自治会連絡協議会]
 - 山下 眞之 [長門市民生児童委員協議会]
 - 安森 洋祐 [長門市民生児童委員協議会]
 - 瀬川 孝二 [長門市民生児童委員協議会]
 - 重岡 和敬 [福永久会あけぼの園]
 - 西岡 英弘 [福福祥会長門福祉作業センター]
 - 岡 隆雄 [福へき寿会へき楽園]
 - 福田 伊都子 [特定非営利活動法人さざんか]
 - 村田 保 [特定非営利活動法人友愛センター]
 - 田村 弘行 [特定非営利活動法人ゆうゆう俵山]
 - 松村 茂 [特定非営利活動法人ゆうゆう]
 - 藤井 文則 [長門保護区保護司会]
 - 西村 公子 [長門ボランティア連絡協議会]
 - 大嶋 禮子 [長門市連合婦人会]
 - 岡藤 靖 [長門市身体障害者福祉協議会]
 - 大田 極人 [長門市老人クラブ連合会]
 - 松本紀代枝 [長門市母子寡婦福祉会]

長門市社会福祉協議会 評議員

職員募集

勤務先	児童養護施設 俵山湯の家	小規模多機能ホーム ひだまり長門	デイサービスセンター しあわせ長門	訪問介護事業所しあわせ長門 ゆや訪問介護事業所
職種等	支援員(嘱託職員)	①介護職員(嘱託・非常勤職員) ②看護職員(非常勤職員)	介護職員(非常勤職員)	ホームヘルパー(非常勤職員)
応募資格	保育士または児童指導員 (取得見込者含む)	①嘱託職員…介護福祉士 非常勤職員…不問 ②看護師または准看護師	介護福祉士、2級ホームヘルパー、または介護職員初任者 研修修了者	
採用者数	2名程度		若干名	
採用日	平成28年4月1日付		協議のうえ決定	
応募	平成27年9月30日(水) 〆切 ※郵送可、当日消印有効		随時	
提出書類	履歴書(写真貼付)、上記資格証等の写し			
試験内容	個人面接			
賃金等	俵山湯の家の規定による	①シフト制、夜勤相談 嘱託職員 月額160,000円 非常勤職員 時給880円 ②シフト制 時給1,000~1,100円	シフト制 時給880円	シフト制 時給: 身体介護1,400円 生活補助1,000円
その他	勤務内容: 主として生徒通学 時の付添・支援	<ul style="list-style-type: none"> ・雇用条件により、社保・雇用保険に加入 ・本会規定による各種手当あり(資格手当・業務手当・交通費等) ・勤務時間、日数は相談のうえ決定 ・勤務状況に応じて嘱託・正職員への登用あり 		
問合せ	俵山湯の家 担当: 大田 ☎29-0831	長門市社会福祉協議会 事務局 担当: 田中 ☎22-8294		

つなぐれ福祉の絆 自治会 福祉部 紹介

自治会福祉部とは
 地域の中で住民が福祉活動に取り
 組む専門部会のことです。
 地域の中の困りごとを地域で話し
 合い、共有し、解決するしくみづく
 りを行います。

三隅地区

の ば せ

◆野波瀬自治会福祉部◆

野波瀬自治会は、9つの部で組織され、しっかりした役割分担をした上で、お互い協力しながら地域づくりをしている自治会です。自治会福祉部の活動は、70歳以上の独居の方を対象とした手作りおひな様弁当の配食、偶数月に行ういきいきサロンの運営、年2回地区社協が中心となって行う高齢者見守り訪問活動が主なものです。また、



前年度から自治会をあげて自主防災活動に取り組んでいます。災害が起きると取り残されるのは弱者です。自治会福祉部として、この活動にも積極的に取り組んでいきたいと思ひます。



毎年恒例のおひな様弁当 (写真：左)
 配食のときにいただいたお礼の絵はがき (写真：右)



あなたも
 参加して
 みませんか？

手軽に始められるボランティア活動

収集ボランティア

社協では、収集ボランティア活動を推進しています。資源は捨てずに、社協の収集ボックスへ！

集めているもの

- ★ペットボトルキャップ
- ★古切手
- ★書き損じはがき
- ★プリペイドカード
- ★ベルマーク

ペットボトルキャップを収集するNPO法人がワクチンを届けるための寄付を停止していたとの報道がありましたが、長門市社協は、当該NPO法人を bypass せず直接寄付をする形をとっております。今後とも、引き続きご協力を宜しくお願ひします。

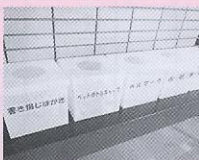

長門市社協では事務局及び各支所において回収BOXを設置しております。

集められたものはどこへ行くの？

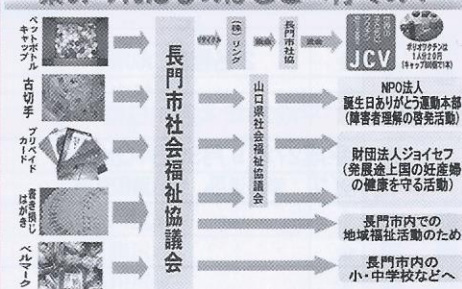

お問合せは 長門市社会福祉協議会 事務局 担当：藤井 ☎22-8294

編集・発行

社会福祉法人 長門市社会福祉協議会
 〒759-4101
 長門市東深川1321-1 長門市地域福祉センター内
 TEL (0837) 22-8294 FAX (0837) 22-4340
 E-mail shiawase@nagatoshakyo.jp
 HPアドレス http://www.nagatoshakyo.jp

～ 編集後記 ～

今年の夏も暑くなりそうですね。たけのこ村ではゴーヤの苗を植えて緑のカーテンを作成。大きく、そして美味しく成長しますように♡
 たけのこ村の近況をホームページで紹介中。左記のアドレスへアクセス！

