

# しあわせながと



## 渋木・真木地区防災訓練

6月1日(日)、渋木・真木地区にて防災訓練が行われました。「豪雨災害による避難勧告が発令された」想定で、大畑体育館への住民避難訓練が行われたほか、要援護者の避難誘導訓練、消防・警察等による救出訓練のほか、炊き出しの試食等が行われました。

体育館に避難が完了した方に向けて、消防署と社協が協力して、避難支援や日頃の見守りの大切さについての説明を行いました。防災や日頃の見守りの大切さについて、考える1日となりました。



◇もくじ◇

P1: 渋木・真木地区防災訓練

P2~3: 平成25年度事業報告・決算報告

P4: ボランティア掲示版

P5: ひだまり通信、福祉の里ボランティア募集

P6~7: ぜんぎんページ、ききたい100の声

P8: 自治会福祉部・社協事業紹介

## つなぐれ福祉の絆 自治会福祉部 紹介

自治会福祉部とは

地域の中で住民が福祉活動に取り組む専門部会のことです。地域の中の困りごとを地域で話し合い、共有し、解決するしくみづくりを行います。

仙崎地区



### おおとまり 大泊自治会福祉部

大泊自治会では、昨年、福祉部を設立したばかりですが、自治会役員、民生児童委員、福祉委員が中心となり活動しております。

チラシを作成し、訪問、声かけをしながら見守り活動を行い、自治会で気になる方の情報を共有し、支援方法を話し合っています。

昨年11月には、75才以上の方を対象としたお楽しみ会「コスモスの会」を開催。43名の参加のもと、フラダンス、健康講座、スタッフによる余興、会員によるカラオケ、食事会と楽しく交流を図ることが出来ました。



これからも元気で楽しく過ごして頂けるように、スタッフ一同活動に励んでいこうと思います!

## 知っちゃう?社協

福祉教育用備品の貸出もあります!

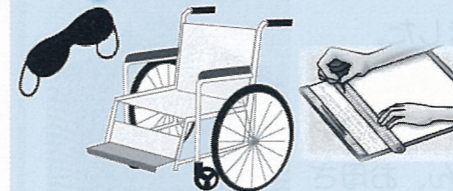

## ～伝えたい。思いやりの技術～ ふくし出前講座(福祉教育)

長門市社協では、地域住民、団体、学校などのご要望に応じ、さまざまな形で「ふくし出前講座」(福祉教育)を行っています。社協職員が体験学習の指導にうかがったり、地域の指導者・協力者をコーディネートしたりします。



### 福祉教育の取り組み例

- ・点字の学習
- ・手話の学習
- ・車いす体験
- ・アイマスク体験
- ・高齢者疑似体験
- ・ボランティア学習
- ・福祉マップづくり...など。

福祉教育についてのご要望・お問合せは 長門市社協事務局 TEL 22-8294 まで

編集・発行

社会福祉法人 長門市社会福祉協議会  
〒759-4101  
長門市東深川1321-1 長門市地域福祉センター内  
TEL (0837) 22-8294 FAX (0837) 22-4340  
E-mail shiawase@nagatoshakyo.jp  
HPアドレス http://www.nagatoshakyo.jp

～訂正～

前号(社協だより No.55)にて、本会の代表メールアドレスの記載に誤りがありました。お詫びを申し上げますとともに、訂正いたします。

誤 misuzu-nagatoshakyo@jeans.ocn.ne.jp  
正 shiawase@nagatoshakyo.jp

# 平成25年度 事業報告・決算報告

※部門別に報告（主要事業を抜粋）

## 法人運営部門

- 会費 一般会費 1口 300円  
特別会費 1口 1,000円
  - 寄付金 香典返し 507件  
見舞返し 46件  
一般寄付・その他 59件
  - 役員会 理事会5回、評議員会3回  
専門部会各3回
- (生活困窮・地域福祉・児童養護施設)
- 広報 社協だより「しあわせながと」  
全戸配布 年6回発行  
ホームページアクセス 6,961件
  - 各種資金貸付  
法外援護（緊急小口） 16件  
生活福祉資金 2件

## 地域福祉活動部門

- 自治会福祉部設置育成支援 55組織  
(市内全域の60.2%)
- 7地区（市内全域）社協活動推進  
(社協会費・寄付金割戻し)
- ふれあいベンチ設置 新設2台、交換2台
- 黄色い杖配布
- 高齢者パソコン教室開催



大内山上自治会福祉部（夏祭り）

## 住民福祉活動支援部門

- 福祉団体、ボランティア、NPO等助成事業
- 福祉バス運行事業 運行138回、乗車人数延べ2,544名
- 福祉教育出前講座
- 認知症高齢者家族介護者支援  
家族介護者のつどい 開催2回、参加者数延べ30名

## 平成25年度 事業活動収支 (俵山湯の家を除く)

事業活動収支は一般的な企業会計で言う「損益計算」です。平成25年度実施した様々な福祉事業や活動の結果、単年度の事業活動収支差額は11,653,456円の黒字となりました。

その要因は、主に市内へき地部の在宅福祉サービスの推進を目的に展開している介護保険事業の収益によるものです。現状は非収益部門である事務局の人員費不足分<<別表①>>と、法人組織を運営する上で最低限必要な事務費・事業費の不足分<<別表②>>の約半額を介護保険収益から補填せざるを得ず、21,170千円を繰入れています。今後は介護保険制度改正による報酬減額改定等が予測され、経営的に予断は許されない状況です。

### 収入の部 406,393,793円

費目	金額(円)
会費(サービスまごころ会費含む)	3,863,000
寄付金	16,569,957
補助金	42,654,000
受託金	37,642,693
事業収入	7,713,435
共同募金配分金	6,892,488
介護保険収入	259,622,625
自立支援費収入	25,481,047
利用料	1,087,527
雑収入	1,250,327
引当金戻入	1,041,321
国庫補助金等特別積立金取崩額	2,575,373

### 支出の部 394,740,337円

費目	金額(円)
人件費支出	309,188,630
事務費支出	26,233,670
事業費支出	37,497,149
返還金支出	717,014
助成金支出	7,166,990
負担金支出	354,000
減価償却費	10,547,534
引当金繰入	3,035,350

事業活動収支差額 収入-支出=11,653,456円

<<別表①>> 人件費 ※役員報酬除く

収入	市補助金収入	40,000,000	A
支出	事務局人件費支出	57,313,866	B
	事務局(3支所含む)14人分		
	事務局人件費不足額	▲17,313,866	C=A-B
	介護保険収益からの繰入金	21,170,000	D
	繰入後残額	3,856,134	E=C+D

<<別表②>> 事務費・事業費

収入	会費収入	3,830,000	ア
	一般会費	3,734,000	
	特別会費	96,000	
	合計	3,830,000	
支出	事務費	9,259,257	イ
	事業費	1,943,901	
	合計	11,203,158	
	不足額	▲7,373,158	ウ=ア-イ
	差引不足額=寄付金より充当	▲3,517,024	エ

エ=ウ+E(寄付金の一部を充当)

平成25年度は、基本理念の『みんなが主役、誰もが住みつけてみたいまちづくり』の実現に向け、役員・事務局・事業所・施設が一体となり、地域住民や関係団体との協働のもと、地域の特色を生かしながら地域福祉を推進する中核的な団体として、福祉を中心とするまちづくりを目指し諸事業を実施しました。

特に社協の使命である住民主体による地域福祉推進の施策として、自治会による見守りや助け合いの活動を奨励する目的から、自治会福祉部結成に係る支援事業を実施し、地区社協からの間接的支援も含め市内91自治会(小地域も含む)で話し合いが持たれました。

新規事業としては、障害者等の包括支援の拠点「福祉の里」の開設準備を行い、平成26年10月からの供用開始を目指して建設中です。

赤い羽根共同募金配分金事業



福祉教育(三隅中学校)



いこいサロン(仙崎)



サロンリーダー研修会

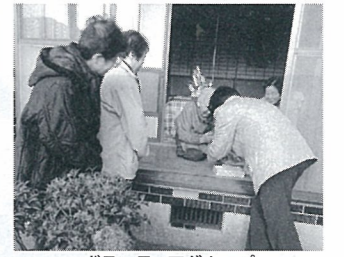

ボランティアグループ  
どんぐりの会による訪問活動



家族介護者のつどい in ゆや



ファミリーサポート  
センター会員交流会

## 住民参加型福祉サービス部門

- ふれあい・いきいきサロン 66か所 1,130名
- サービスまごころ 提供回数 1,343回
- ファミリーサポートセンター 利用回数 133回
- ボランティア活動推進
- ボランティア登録人数 548名
- ボランティア養成講座開催
- 介護職員初任者研修 受講者数 25名



夏休み手話講座

## 児童福祉部門

- 児童養護施設 俵山湯の家 38名(年度末在籍者)
- 子育て短期支援事業 41名  
一時保護3名、延べ20日
- グループケア事業(2か所)
- 俵山幼稚園 園児数15名(年度末在籍者)
- 児童発達支援事業  
利用者数31名、延べ利用2,153名
- チャイルドシート貸出事業 325台

## 福祉サービス利用支援部門

- 地域福祉権利擁護事業  
利用者数38名
- 成年後見事業  
法人後見契約1件、相談8件
- ひきこもり支援(フリースペース)  
開所日数98日、利用者数延べ111名
- 地域活動支援センター 利用者数延べ757名
- 障害者相談支援事業  
来所相談193件、電話相談541件  
家庭訪問121件、施設等訪問93件
- 精神保健デイケア事業 実施49回、登録21名、利用者数延べ454名



小規模多機能ホーム  
ひだまり長門

## 在宅福祉サービス部門

- 介護保険事業
  - ・ 居宅介護支援事業(長門・油谷)
  - ・ 訪問介護事業(長門・油谷)
  - ・ 訪問入浴介護事業(長門・油谷)
  - ・ 通所介護事業
    - 一般型(長門)・小規模型(油谷)
    - ・ 小規模多機能型居宅介護事業
- 介護予防事業
  - ・ 閉じこもり予防デイサービス
  - ・ 生活支援相談員派遣事業
- 障害者総合支援事業
  - ・ 居宅介護(訪問介護)
  - ・ ガイドヘルプ事業
  - ・ 手話奉仕員派遣事業 20件
- その他の事業
  - ・ はつらつ外出支援サービス 1,492件
  - ・ 福祉用具貸出事業 153件



通所介護(デイサービス)

平成25年5月31日付、厚生労働省通知「社会福祉法人の運営に関する情報開示について」に基づき、本会及び長門市ホームページに平成25年度分の「貸借対照表」及び「収支計算書」が公表されています。

# ひだまり通信 No.18

小規模多機能ホーム「ひだまり長門」の近況を報告します

## 活動しています!

ひだまり長門では、介護サービスの提供だけでなく、利用者それぞれの力を活かした活動をしています。一人ひとりが役割を担い、活動する。それが、ひだまりでの生活です。



豆の「しご」



花植え

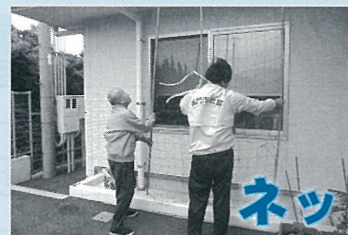

ネット張り



野菜の植え付け

### 利用者募集中!

ご利用の相談、見学の希望等、お気軽にご連絡ください。介護が必要になったら、ぜひご登録を!

小規模多機能ホーム「ひだまり長門」  
住所：長門市油谷河原 1998-15  
電話：32-0294 (オフクシ)



お待ちしております!

## 募集

# 福祉の里

## ボランティアスタッフを募集します

障害者や引きこもりの方等の生活訓練や作業活動のボランティアスタッフを募集します!

### 作業等の内容

- 料理・パン作り
- お茶・お花
- パソコン
- 野菜・花作り
- 竹細工・竹玩具
- 竹炭・酢液
- 悩み等の相談・話し相手 等々

### 作業等の時間

1週間に1回2時間程度  
(1コマ)



### 費用弁償

報酬はありません。旅費として、地域福祉通貨 10 ポイント (1000 円相当) を贈呈します。

### 建設中!



施設は現在建設中。9月に竣工し、10月から運営開始予定です。

登録のお申し込みは

長門市社協在宅福祉班 担当：田中

# ☎ 22-8294

## 参加者募集!

# 育ててみませんか? あなたの優しい心

## 夏休み手話講座



### 参加無料

子どもから大人まで、楽しみながら手話を学べる講座です。手話でお話しませんか?親子での参加もお待ちしております!

- 場所：長門市地域福祉センター 2階会議室
- 時間：18:30~20:00
- 対象：手話を学んでみたい方ならどなたでも
- 定員：30名 ※未成年は保護者の同意が必要です
- 申込み締め切り：7月15日(火)
- ♪3回参加して、受講証をもらおう!!
- ◇お問い合わせ・申込み先◇  
長門市社会福祉協議会 三隅支所  
TEL&FAX:43-2851

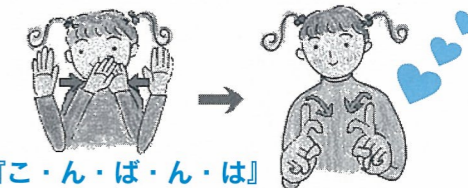

『こ・ん・ば・ん・は』

開催日	テーマ
7月22日(火)	自己紹介をしましょう
7月29日(火)	買物をしましょう
8月5日(火)	手話で歌いましょう

## カウンセリングのプロに習う!

# 傾聴ボランティア講座 開催

受講料 無料

自分の話を一生懸命に耳を傾けて聴いてもらえてうれしくなった覚えがありませんか? 傾聴とは思いやりの心で相手の話を聴き、良い人間関係をつくる基本です。ぜひご参加ください!

1. 開催日/内容		講師 宇部フロンティア大学 教授 西村 秀明 氏
1回	7月22日(火) 14:00~16:00	聴き上手になれるコツ 教えます!【1】
2回	7月29日(火) 14:00~16:00	聴き上手になれるコツ 教えます!【2】
3回	8月5日(火) 14:00~16:00	傾聴ロールプレイ ~こんな時どうしたらいい?~ にお応えします

2. 場所  
長門市地域福祉センター 2階

3. 対象者  
傾聴ボランティアに関心のある方  
3回の講座に参加可能な方

4. 定員  
25名程度

5. 申込み先・お問合せ  
長門市社会福祉協議会 地域活動支援センター  
TEL/FAX (0837) 22-1633

## 24時間テレビ37「愛は地球を救う」高校生ボランティア募集!

### チャリティ募金活動



日時	8月31日(日) 10:00~15:00
場所	長門コミュニティータウン ウェーブ 「全国やぎとリンピック in 長門」会場 (青海島シーサイドスクエア)
活動時間	① 10:00~12:00 (ウェーブ) ② 11:00~13:00 (青海島シーサイドスクエア) ③ 13:00~15:00 (ウェーブ)
募集対象	長門市内の高校に通う高校生、または長門市内にお住いの高校生
募集人数	計25名(各時間帯ごとに募集人数が異なります)
活動内容	24時間テレビチャリティ募金 (街頭募金、カウンター募金、イベント募金)

<問合せ・申込み>  
長門市社協 日置支所  
TEL:37-3937 (担当:坂水)  
◇申込締切:7月11日(金)

\*募集人数を超えた場合は、お断りさせていただくこともあります。  
\*チャリティTシャツを配布しますが、希望のサイズがないこともあります。

### 物品寄付

寄付者名	ご住所	内 容
法 人		
サクラ介護事業所 代表取締役 橋本強	山口市	7人乗りウエルキャブ中古車
深 川		
匿名		介護用品
俵山湯の家		
俵山仏教婦人会		日用品
廻宗祐気		ラーメン(慰問)

指定先	件数	金額
へき楽園	1	20,000

期間内に下記のご寄付を頂きました。  
厚く御礼申し上げます。(含非掲載分)

香典返し	74	2,315,000
見舞返し	2	25,000
篤志他	13	102,000
合計	89	2,442,000

#### お詫びと訂正

前号の逝去者ご芳名に誤りがありました。  
謹んでお詫びを申し上げ訂正させていただきます。

【敬称略】 兼本みつ枝 (西立石)  
誤/御尊父 重穂  
正/御尊父 垂穂

### 見舞返し

寄付者名	ご住所	寄付額
日 置		
匿名		金一封
油 谷		
鬼本 フク	稲石	金一封

### 一般寄付(篤志)

寄付者名	ご住所	寄付額	指定
法 人			
ボランティアグループ陶芸部		金一封	
仙 崎			
長門市立仙崎児童クラブ		金一封	
深本 二郎	大泊	金一封	
深 川			
匿名 2件		金一封	
日 置			
匿名		金一封	
油 谷			
塚本葬儀社		金一封	
俵山湯の家			
俵山仏教婦人会		金一封	
匿名 2件		金一封	
チャイルドシートお礼			
匿名 2件		金一封	

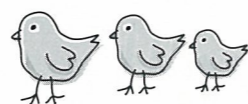

#### 新コーナー



## 第1弾 ~ファミサポ会員さんの声~

私が若い頃、共働きで3人の子育てに奮闘している時期がありました。上が小2、中が年中、一番下は哺乳瓶とオムツを持参しての保育園通いでした。その頃、土曜日は保育園は休園だったので仕事を休む訳にはいかず、土曜日・祝祭日、子供が病気になる時等、子供を預かってくれる人を探すのに大変苦労しました。

子育てから手が離れた今、子供を預かってくれる人がいなくて困っている人を今度は私が助けてあげる番だと思い、提供会員になりました。昔にファミサポがあればどんなに良かったか…。ファミサポは働くお父さん、お母さんにとってとても良い活動だと思います。

提供会員 橋本千鶴子



長門市ファミリーサポートセンターでは、随時、会員を募集しています!! 特に、提供会員さんを大募集中です。働くお父さん・お母さんの子育てを地域の皆さんの力で応援しましょう!!!  
★問合せ先: 長門市ファミリーサポートセンター  
長門市東深川803番地8 ウェーブ地下1階  
TEL 0837-23-1600 担当: 増野

2014年4月1日  
~2014年5月31日  
(受付順、敬称略)

この寄付金は、地域福祉事業の充実発展のため、大切にに使わせていただきます。  
また、社会福祉協議会では、結婚・出産等の祝いや香典・玉串料のお返し、お見舞い返し、チャリティー等のご寄付を常時受け付けておりますので宜しくお願いします。



### 香典返し

寄付者名	ご住所	逝去者ご芳名	寄付額	指定
通				
南部タカ子	通7区	御主人 長一	金一封	
山田加津江	通8区	御主人 繁人	金一封	
仙 崎				
宮本紀久子	大泊	御長男 和博	金一封	
林 忠孝	祇園町	御令室 美代子	金一封	
河部 竹子	大日比	御長男 武司	金一封	
松谷 文次	新開町	御令室 シヅエ	金一封	
林 雪子	大泊	御主人 松次	金一封	
磯野 綾子	鍛冶屋町	御母堂 トネ	金一封	
北下 一男	大泊	御母堂 ウメ子	金一封	
藤井 政人	洲崎町	御尊父 與一	金一封	
田中 直美	北本町	御主人 新吉	金一封	
佐渡 史寛	錦町	御母堂 利子	金一封	
深 川				
安藤 初男	境川	御母堂 サツ子	金一封	
的場 弘司	上川西2区	御母堂 ヒサコ	金一封	
横村 祐治	上ノ原	御母堂 光子	金一封	
原田美恵子	門前	御主人 博文	金一封	
山本 義昭	江良	御母堂 光江	金一封	
坂田 光正	板持1区	御母堂 キヌエ	金一封	
國近 忠雄	湊2区	御母堂 ハツエ	金一封	
松尾 鏡子	湊3区	御主人 武志	金一封	
河野 眞治	下川西	御母堂 賢子	金一封	
中原千代子	湊1東区	御主人 豊	金一封	
池岡 彰彦	緑ヶ丘	御姉 真知子	金一封	
田口 節子	小河内	御主人 俊雄	金一封	
坂田 澄治	三ノ瀬	御祖母 和喜	金一封	
光田 暎	藤中	御令室 孝子	金一封	
吉岡 和枝	下川西	御母堂 秋子	金一封	
河野 貴治	下郷	御令室 文子	金一封	
酒井 啓子	京都市	御尊父 彦太郎	金一封	
内田小夜子	上川西2区	御母堂 谷口サヨノ	金一封	
村田 健吉	中山	御祖父 豊	金一封	
大谷ハツエ	渋木3区	御主人 正夫	金一封	
井上美代子	上川西2区	御主人 禮治	金一封	
三 隅				
山中 隆治	野波瀬	御母堂 ミツコ	金一封	
河内 正人	豊原	御母堂 清子	金一封	
前田 道雄	中村	御令室 ヒサエ	金一封	
田村 勝	平野	御令室 信子	金一封	
中山 啓一	宗頭	御尊父 一治	金一封	
石村 久江	豊原	御主人 政一	金一封	
河村 卓	向開作	御尊父 則一(市)	金一封	

寄付者名	ご住所	逝去者ご芳名	寄付額	指定
日 置				
山本 隆義	長行	御祖母 マシヨ	金一封	1件
下村 繁	黄波戸	御尊父 榮	金一封	
篠崎 隆一	日置中村	御母堂 キヨ	金一封	
南 正昭	狩宿	御令室 和枝	金一封	
藤本 俊典	上城	御母堂 鈴子	金一封	
南 群治	狩宿	御令室 初子	金一封	
久保 良男	長行	御叔母 葉月	金一封	
松本 信治	黄波戸口	御母堂 貞子	金一封	
沖田由美子	大内山下	御尊父 輝茂	金一封	
村岡 一夫	亀山	御母堂 モミ子	金一封	
油 谷				
繁松 和文	南方	御母堂 ヒサ子	金一封	
吉村 典和	伊上浦	御尊父 秀	金一封	
上田 裕正	赤屋	御尊父 正立	金一封	
水嶋 涼子	中畑	御尊父 利和	金一封	
本永 具子	久津	御主人 博	金一封	
松永喜久枝	東大坊	御主人 善明	金一封	
川岡千代子	人丸	御主人 正雄	金一封	
尾方由利子	下蔵小田	御主人 信一	70,000	
田村 光重	油谷	御母堂 ウメコ	金一封	
中村 典生	新別名	御令室 清子	金一封	
宮川マサコ	大川尻	御主人 悟郎	金一封	
窪田 征雄	山根	御母堂 雪枝	金一封	
田村 宏	新別名	御母堂 チトセ	金一封	
尾野 俊明	川尻東	御令室 光江	金一封	
藤川 輝幸	田久道	御尊父 五郎	金一封	
戸嶋 良博	久津	御尊父 裕徳	金一封	
谷村 昌彦	福岡市	御母堂 シヅエ	金一封	
藤永 英史	川尻西	御尊父 進	金一封	
藤永 信雄	杣地	御母堂 シヅエ	金一封	
島田 孝枝	油谷	御主人 岩治	金一封	
河本 泉	西津黄	御尊父 平次	金一封	
三輪 洋悟	山崎	御母堂 知枝子	金一封	
福積由喜江	下蔵小田	御主人 博	金一封	

※ 油谷地区の寄付報告については本社協だより掲載を以って返礼はがきの郵送に代える習慣となっています。

